

LAMPIRAN

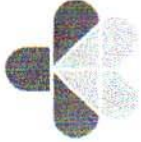

**KEMENTERIAN KESEHATAN RI
BADAN PENGEMBANGAN DAN PEMBERDAYAAN
SUMBERDAYA MANUSIA KESEHATAN
POLITEKNIK KESEHATAN KENDARI**



*Jl. Jend. A.H. Nasution No. G.14 Anduonohu, Kota Kendari
Telp. (0401) 3190492 Fax. (0401) 3193339 e-mail: poltekkes_kendari@yahoo.com*

Nomor : UT.01.02/111247/2019
Lampiran : 1 (satu) eks.
Perihal : Permohonan Izin Penelitian

Yang Terhormat,
Kepala Badan Penelitian dan Pengembangan Provinsi Sultra
di-
Kendari

Dengan hormat,

Sehubungan dengan akan dilaksanakannya penelitian mahasiswa Jurusan Analis Kesehatan Poltekkes Kemenkes Kendari:

Nama : Maikhal Saemari
NIM : P00341016027
Jurusan/Prodi : D-III Analis Kesehatan
Judul Penelitian : Gambaran Infeksi *Soil Transmitted Helminths* (STH) pada Siswa SDN 1 Bokori Kecamatan Soropia Kabupaten Konawe

Untuk diberikan izin penelitian oleh Badan Penelitian dan Pengembangan Provinsi Sulawesi Tenggara.

Demikian penyampaian kami, atas perhatian dan kerjasamanya diucapkan terima kasih.

Kendari, 2 April 2019

An. Direktur,

Wadir I

A k h m a d, SST., M.Kes
NIP. 196802111990031003



PEMERINTAH PROVINSI SULAWESI TENGGARA
BADAN PENELITIAN DAN PENGEMBANGAN

Kompleks Bumi Praja Anduonouhu, Telp. (0401) 3008846 Kendari

Kendari, 15 April 2019

K e p a d a

Yth. Direktur Poltekkes Kendari

di -

KENDARI

Nomor : 070/0927/BALITBANG/2019
Tempat :
Perihal : Izin Penelitian

Berdasarkan Surat Direktur Poltekkes Kendari Nomor : UT.01.02/1/1247/2019 tanggal 02 April 2019 perihal tersebut diatas, Mahasiswa di bawah ini :

Nama : MAIKHAL SAEMARI
No. Identitas : P00341016027
Pekerjaan : Mahasiswa
Jurusan : DIII ANALIS KESEHATAN
Instansi / Kampus : POLTEKKES KEMENKES KENDARI
Lokasi Penelitian : LABORATORIUM PARASITOLOGI JURUSAN ANALIS KESEHATAN POLTEKKES KENDARI

Bermaksud untuk melakukan Penelitian/Pengambilan Data di Daerah/Kantor Saudara dalam rangka penyusunan KTI/Skripsi/Tesis/Disertasi, dengan judul :

" GAMBARAN INFEKSI SOIL TRANSMITTED HELMINTHS (STH) PADA SISWA SD NEGERI 1 BOKORI KECAMATAN SOROPIA KABUPATEN KONAWE "

Yang akan dilaksanakan dari tanggal : 15 April 2019 sampai Selesai.

Sehubungan dengan hal tersebut diatas, pada prinsipnya kami menyetujui kegiatan di maksud dengan ketentuan :

1. Senantiasa menjaga keamanan dan ketertiban serta menaati perundang-undangan yang berlaku.
2. Tidak mengadakan kegiatan lain yang bertentangan dengan rencana semula.
3. Dalam setiap kegiatan dilapangan agar pihak Peneliti senantiasa koordinasi dengan pemerintah setempat.
4. Wajib menghormati Adat Istiadat yang berlaku di daerah setempat.
5. Menyerahkan 1 (satu) examplar copy hasil penelitian kepada Gubernur SULTRA Cq. Kepala Badan Penelitian dan Pengembangan Provinsi Sulawesi Tenggara.
6. Surat izin akan dicabut kembali dan dinyatakan tidak berlaku apabila ternyata pemegang surat izin ini tidak menaati ketentuan tersebut diatas.

Demikian Surat Izin Penelitian diberikan untuk digunakan sebagaimana mestinya.

an. GUBERNUR SULAWESI TENGGARA
KEPALA BADAN PENELITIAN DAN PENGEMBANGAN
PROVINSI SULAWESI TENGGARA

Dr. Ir. SUKANTO TODING, MSP, MA

Pembina Utama Muda, Gol. IV/c
NIP : 19680720 199301 1 003

Tembusan :

1. Gubernur Sulawesi Tenggara (sebagai laporan) di Kendari
2. Direktur Poltekkes Kendari di Kendari
3. Ketua Prodi D-III Analis Kesehatan Poltekkes Kendari di Kendari
4. Ka. Lab.Parasitologi Jurusan Analis Kesehatan Poltekkes Kendari di Kendari
5. Mahasiswa yang bersangkutan di Tempat;



KEMENTERIAN KESEHATAN RI
BADAN PENGEMBANGAN DAN PEMBERDAYAAN
SUMBERDAYA MANUSIA KESEHATAN
POLITEKNIK KESEHATAN KENDARI
JURUSAN ANALIS KESEHATAN



Jl. Jend. A.H. Nasution. No. G.14 Anduonohu, Kota Kendari 93232

Telp. (0401) 3190492 Fax. (0401) 3193339 e-mail: poltekkeskendari@yahoo.com

Jurusan Analis Kesehatan : Jl. Jend. A.H. Nasution. No. G.14 Anduonohu, Kota Kendari

SURAT PERNYATAAN

Yang bertanda tangan dibawah ini :

Nama : Ndili, S.Pd
Jabatan : Kepala SDN 1 Bokori

Menyatakan dengan sebenarnya bahwa :

Nama : Maikhal Saemari
NIM : P00341016027
Jurusan : DIII Analis Kesehatan Poltekkes Kemenkes Kendari

Adalah benar-benar telah melaksanakan penelitian di SDN 1 Bokori Kecamatan Soropia Kabupaten Konawe dalam rangka penyusunan Karya Tulis Ilmiah dengan judul :

“Gambaran Infeksi *Soil trarnsmitted Helminth* (STH) Pada Siswa SDN 1 Bokori Kecamatan Soropia Kabupaten Konawe”

Demikian surat keterangan ini kami buat dengan sebenarnya, untuk digunakan sebagai mana mestinya.

Kendari, 23 Mei 2019

Kepada
Kepala Sekolah SDN 1 Bokori



Ndili S.Pd

NIP: 19620615 1984011 002 -



**KEMENTERIAN KESEHATAN RI
BADAN PENGEMBANGAN DAN PEMBERDAYAAN
SUMBERDAYA MANUSIA KESEHATAN
POLITEKNIK KESEHATAN KENDARI**



*Jl. Jend. A.H. Nasution. No. G.14 Anduonohu, Kota Kendari
Telp. (0401) 3190492; Fax. (0401) 3193339; e-mail: poltekkes_kendari@yahoo.com*

SURAT KETERANGAN TELAH MELAKUKAN PENELITIAN

No : PP.08.02/8/ /2019

Yang bertandatangan di bawah ini :

Nama : Muh.Ihwan,SST
NIP : 199012122015031005
Jabatan : Plh.Kepala Laboratorium Jurusan Analis
Kesehatan

Dengan ini menyatakan bahwa :

Nama : Maikhal Saemari
NIM : P00341016027
Jurusan : Analis Kesehatan

Bahwa Mahasiswa tersebut telah melakukan penelitian pada tanggal 13 – 17 Mei 2019 bertempat di Laboratorium Jurusan Analis Kesehatan Poltekkes Kemenkes Kendari dengan judul :

“Gambaran Infeksi *Soil Transmitted Helminths* (STH) pada Siswa SD Negeri 1 Bokori Kecamatan Soropia Kabupaten Konawe”

Demikian surat keterangan penelitian ini dibuat untuk dipergunakan sebagaimana mestinya.

Kendari, 24 Mei 2019
Mengetahui,
Plh.Kepala Laboratorium
Jurusan Analis Kesehatan

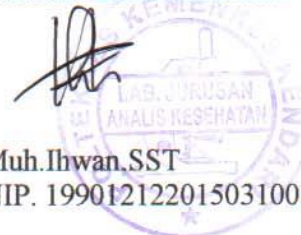
Muh.Ihwan,SST
NIP. 199012122015031005



KEMENTERIAN KESEHATAN RI
BADAN PENGEMBANGAN DAN PEMBERDAYAAN
SUMBERDAYA MANUSIA KESEHATAN
POLITEKNIK KESEHATAN KENDARI



Jl. Jend. A.H. Nasution. No. G.14 Anduonohu, Kota Kendari
Telp. (0401) 3190492; Fax. (0401) 3193339; e-mail: poltekkes_kendari@yahoo.com

SURAT KETERANGAN
BEBAS LABORATORIUM

No : PP.07.01/8/ /2019

Yang bertandatangan di bawah ini menerangkan bahwa :

Nama Mahasiswa : Maikhal Saemari
NIM : P00341016027
Jurusan / Prodi : *Analisis Kesehatan/ DIII Analisis Kesehatan*
Judul Penelitian : *Gambaran Infeksi Soil Transmitted Helminths (STH) pada Siswa SD Negeri 1 Bokori Kecamatan Soropia Kabupaten Konawe*

Benar telah Bebas dari : Pinjaman Alat dan Bahan pada Laboratorium Jurusan Analisis Kesehatan Poltekkes Kemenkes Kendari.

Demikian surat keterangan ini dibuat untuk digunakan sebagaimana mestinya.

Kendari, 24 Mei 2019
Mengetahui,
Plh.Kepala Laboratorium
Jurusan Analisis Kesehatan

Muh. Ihwan, SST
NIP. 199012122015031005

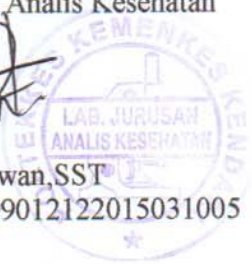



KEMENTERIAN KESEHATAN RI
BADAN PENGEMBANGAN DAN PEMBERDAYAAN
SUMBERDAYA MANUSIA KESEHATAN
POLITEKNIK KESEHATAN KENDARI



Jl. Jend. Nasution No. G.14 Anduonohu, Kota kendari 93232
Telp. (0401) 390492. Fax(0401) 393339 e-mail: poltekkeskendari@yahoo.com

SURAT KETERANGAN BEBAS PUSTAKA

NO: UT.04.01/1/032/2019

Yang bertanda tangan di bawah ini Kepala Unit Perpustakaan Politeknik Kesehatan Kendari, menerangkan bahwa :

Nama : Maikhal Saemari
NIM : P00341016027
Tempat Tgl. Lahir : Kendari, 21 Oktober 1998
Jurusan : Analis Kesehatan
Alamat : Jl. Balaikota III

Benar-benar mahasiswa yang tersebut namanya di atas sampai saat ini tidak mempunyai sangkut paut di Perpustakaan Poltekkes Kendari baik urusan peminjaman buku maupun urusan administrasi lainnya.

Demikian surat keterangan ini diberikan untuk digunakan sebagai syarat untuk mengikuti ujian akhir pada Jurusan Analis Kesehatan Tahun 2019

Kendari, 23 Mei 2019

Kepala Unit Perpustakaan
Politeknik Kesehatan Kendari



Irmayanti Tahir, S.I.K

NIP. 197509141999032001



KEMENTERIAN KESEHATAN RI
BADAN PENGEMBANGAN DAN PEMBERDAYAAN
SUMBERDAYA MANUSIA KESEHATAN
POLITEKNIK KESEHATAN KENDARI
JURUSAN ANALIS KESEHATAN



Jl. Jend. A.H. Nasution. No. G.14 Anduonohu, Kota Kendari 93232

Telp. (0401) 3190492 Fax. (0401) 3193339 e-mail: poltekkeskendari@yahoo.com

Jurusan Analis Kesehatan : Jl. Jend. A.H. Nasution. No. G.14 Anduonohu, Kota Kendari

SURAT PERNYATAAN PERSETUJUAN MENJADI RESPONDEN

(Informed Consent)

Saya yang bertanda tangan dibawah ini tidak keberatan untuk menjadi responden dalam penelitian yang dilakukan oleh mahasiswa Poltekkes Kemenkes Kendari Jurusan Analis Kesehatan Maikhal Saemari (NIM : P00341016027) dengan judul "**Gambaran Infeksi *Soil Transmitted Helminths* (STH) Pada Siswa SD Negeri 1 Bokori Kecamatan Soropia Kabupaten Konawe**".

Demikian pernyataan ini dibuat dengan suka rela tanpa paksaan dari pihak manapun, sehingga dapat dipergunakan sebagai mana mestinya.

Kendari, Juni 2019

Peneliti



KEMENTERIAN KESEHATAN RI
BADAN PENGEMBANGAN DAN PEMBERDAYAAN
SUMBERDAYA MANUSIA KESEHATAN
POLITEKNIK KESEHATAN KENDARI
JURUSAN ANALIS KESEHATAN



Jl. Jend. A.H. Nasution. No. G.14 Anduonohu, Kota Kendari 93232
Telp. (0401) 3190492 Fax. (0401) 3193339 e-mail: poltekkeskendari@yahoo.com
Jurusan Analis Kesehatan : Jl. Jend. A.H. Nasution. No. G.14 Anduonohu, Kota Kendari

HASIL PENELITIAN

Judul : Gambaran Infeksi *Soil trannsmitted Helminth* (STH) Pada Siswa SDN 1 Bokori
Kecamatan Soropia Kabupaten Konawe

No	Inisial	Jenis Kelamin	Umur (Tahun)	Kode Sampel	Hasil Penelitian			Keterangan
					<i>Ascaris lumbricoides</i>	<i>Trichuris trichiura</i>	Cacing Tambang	
1.	Ny. S	P	7	S1	-	-	-	Negatif (-)
2.	Tn. A	L	7	S2	-	-	-	Negatif (-)
3.	Tn. A	L	7	S3	-	-	-	Negatif (-)
4.	Ny. K	P	7	S4	-	-	-	Negatif (-)
5.	Ny. P	P	7	S5	-	-	-	Negatif (-)
6.	Ny. R	P	7	S6	-	-	-	Negatif (-)
7.	Ny. Z	P	7	S7	-	-	-	Negatif (-)
8.	Tn. A	L	7	S8	-	-	-	Negatif (-)
9.	Ny. R	P	7	S9	-	-	-	Negatif (-)
10.	Tn. H	L	7	S10	-	-	-	Negatif (-)
11.	Ny. I	P	7	S11	-	-	-	Negatif (-)
12.	Ny. S	P	7	S12	-	-	-	Negatif (-)
13.	Ny. A	P	7	S13	-	-	-	Negatif (-)
14.	Ny. A	P	7	S14	-	-	-	Negatif (-)
15.	Ny. A	P	7	S15	-	-	-	Negatif (-)
16.	Ny. S	P	7	S16	-	-	-	Negatif (-)
17.	Ny. Y	P	7	S17	-	-	-	Negatif (-)
18.	Ny. A	P	7	S18	-	-	-	Negatif (-)
19.	Tn. K	L	8	S19	✓	-	-	Positif(+)
20.	Ny. Y	P	8	S20	-	-	-	Negatif (-)
21.	Ny. H	P	8	S21	-	-	-	Negatif (-)
22.	Ny. J	P	8	S22	-	-	-	Negatif (-)
23.	Ny. N	P	8	S23	-	-	-	Negatif (-)
24.	Tn. Z	L	8	S24	-	-	-	Negatif (-)
25.	Tn. R	L	8	S25	-	-	-	Negatif (-)
26.	Ny. S	P	8	S26	-	-	-	Negatif (-)
27.	Ny. A	P	8	S27	-	-	-	Negatif (-)
28.	Ny. N	P	9	S28	-	-	-	Negatif (-)
29.	Ny. F	P	9	S29	-	-	-	Negatif (-)
30.	Ny. S	P	9	S30	-	-	-	Negatif (-)
31.	Tn. G	L	9	S31	-	-	-	Negatif (-)
32.	Tn. Z	L	9	S32	-	-	-	Negatif (-)
33.	Tn.R	L	9	S33	-	-	-	Negatif (-)
34.	Ny. G	P	9	S34	-	-	-	Negatif (-)
35.	Ny. D	P	9	S35	-	-	-	Negatif (-)
36.	Ny. T	P	9	S36	-	-	-	Negatif (-)
37.	Ny. Y	P	9	S37	-	-	-	Negatif (-)
38.	Ny. S	P	9	S38	-	-	-	Negatif (-)
39.	Ny. T	P	9	S39	-	-	-	Negatif (-)

Kendari, 21 Mei 2019

Mengetahui

Plh. Ka. Laboratorium
Jurusan Analis Kesehatan

Muh. Ihwan, S.ST

NIP: 1990012122015031005

Pendamping Laboratorium

Muh. Ihwan, S.ST

NIP: 1990012122015031005



KEMENTERIAN KESEHATAN RI
BADAN PENGEMBANGAN DAN PEMBERDAYAAN
SUMBERDAYA MANUSIA KESEHATAN
POLITEKNIK KESEHATAN KENDARI
JURUSAN ANALIS KESEHATAN



Jl. Jend. A.H. Nasution. No. G.14 Anduonohu, Kota Kendari 93232
 Telp. (0401) 3190492 Fax. (0401) 3193339 e-mail: poltekkeskendari@yahoo.com
 Jurusan Analis Kesehatan : Jl. Jend. A.H. Nasution. No. G.14 Anduonohu, Kota Kendari

MASTER TABEL PENELITIAN

**Judul : Gambaran Infeksi *Soil transmitted Helminth* (STH) Pada Siswa SDN I Bokori Kecamatan Soropia
 Kabupaten Konawe**

No	Inisial	Jenis Kelamin		Umur			Kode Sampel	Hasil Penelitian					
		L	P	7	8	9		<i>Ascaris lumbricoides</i>		<i>Trichuris trichiura</i>		Cacing Tambang	
								(+)	(-)	(+)	(-)	(+)	(-)
1	Ny. S		✓	✓			S1	-	✓	-	✓	-	✓
2	Tn. A	✓		✓			S2	-	✓	-	✓	-	✓
3	Tn. A	✓		✓			S3	-	✓	-	✓	-	✓
4	Ny. K		✓	✓			S4	-	✓	-	✓	-	✓
5	Ny. P		✓	✓			S5	-	✓	-	✓	-	✓
6	Ny. R		✓	✓			S6	-	✓	-	✓	-	✓
7	Ny. Z		✓	✓			S7	-	✓	-	✓	-	✓
8	Tn. A	✓		✓			S8	-	✓	-	✓	-	✓
9	Ny. R		✓	✓			S9	-	✓	-	✓	-	✓
10	Tn. H	✓		✓			S10	-	✓	-	✓	-	✓
11	Ny. I		✓	✓			S11	-	✓	-	✓	-	✓
12	Ny. S		✓	✓			S12	-	✓	-	✓	-	✓
13	Ny. A		✓	✓			S13	-	✓	-	✓	-	✓
14	Ny. A		✓	✓			S14	-	✓	-	✓	-	✓
15	Ny. A		✓	✓			S15	-	✓	-	✓	-	✓
16	Ny. S		✓	✓			S16	-	✓	-	✓	-	✓
17	Ny. Y		✓	✓			S17	-	✓	-	✓	-	✓
18	Ny. A		✓	✓			S18	-	✓	-	✓	-	✓
19	Tn. K	✓			✓		S19	✓	-	-	✓	-	✓
20	Ny. Y		✓		✓		S20	-	✓	-	✓	-	✓
21	Ny. H		✓		✓		S21	-	✓	-	✓	-	✓
22	Ny. J		✓		✓		S22	-	✓	-	✓	-	✓
23	Ny. N		✓		✓		S23	-	✓	-	✓	-	✓
24	Tn. Z	✓			✓		S24	-	✓	-	✓	-	✓
✓2	Tn. R	✓			✓		S25	-	✓	-	✓	-	✓
26	Ny. S		✓		✓		S26	-	✓	-	✓	-	✓
27	Ny. A		✓		✓		S27	-	✓	-	✓	-	✓
28	Ny. N		✓			✓	S28	-	✓	-	✓	-	✓
29	Ny. F		✓			✓	S29	-	✓	-	✓	-	✓
30	Ny. S		✓			✓	S30	-	✓	-	✓	-	✓
31	Tn. G	✓				✓	S31	-	✓	-	✓	-	✓
32	Tn. Z	✓				✓	S32	-	✓	-	✓	-	✓
33	Tn.R	✓				✓	S33	-	✓	-	✓	-	✓
34	Ny. G		✓			✓	S34	-	✓	-	✓	-	✓
35	Ny. D		✓			✓	S35	-	✓	-	✓	-	✓
36	Ny. T		✓			✓	S36	-	✓	-	✓	-	✓
37	Ny. Y		✓			✓	S37	-	✓	-	✓	-	✓
38	Ny. S		✓			✓	S38	-	✓	-	✓	-	✓
39	Ny. T		✓			✓	S39	-	✓	-	✓	-	✓
Total		10	29	18	9	12		1	38	0	39	0	39
%		25,6 5	74,3 5	46,1 5	23,0 8	30,7 7		2,56	97,44	0	100	0	100

Kendari, 21 Mei 2019

Mengetahui

Instruktur Penelitian

Muh. Ihwan, S.ST

NIP: 1990012122015031005

Peneliti

Maikhal Saemari

NIM: P00341016027

Dokumentasi Alat dan Bahan

A. Alat



Gelas Kimia



Rak Tabung



Neraca Analitik



Tabung Reaksi

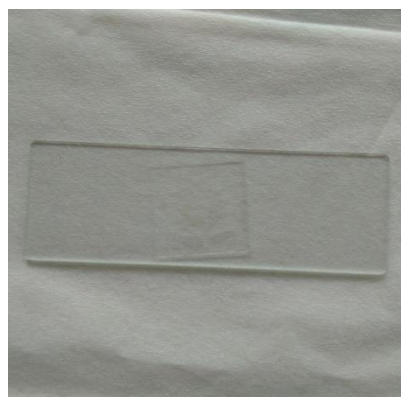

Objek Glass dan Dek Glas



Pipet Tetes



Sendok Tandu



Cawan Porselin



Mikroskop

B. Bahan



Sampel Feses



Garam Meja

C. Prosedur Kerja

1. Pra Analitik



Sosialisasi dan Pemberian Pot Sampel kepada Siswa SDN 1 Bokori

2. Analitik



Pembuatan Larutan NaCl



Sampel yang didiamkan di dalam Larutan NaCl



Sampel yang siap diperiksa



Pengamatan dibawah Mikroskop

3. Pasca Analitik

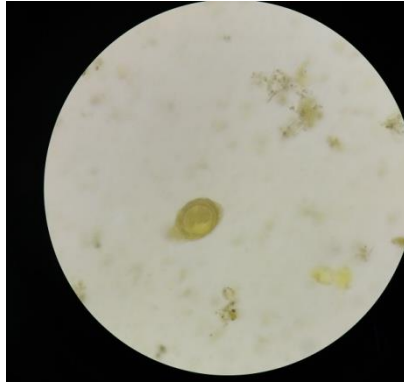

Telur Cacing *Ascaris lumbricoides* bentuk Fertil